Arbeitsblatt Datenlebenszyklus

Der Datenlebenszyklus bietet Dir einen praktischen Leitfaden, um den Umgang mit Daten in Deiner Organisation wirkungsvoll zu gestalten. Von der Planung bis zur Umsetzung geben wir einen Überblick in sieben Schritten, wie Du Daten und Informationen in aussagekräftige Ergebnisse verwandeln kannst. Arbeite Dich durch die einzelnen Schritte und erfahre, was bei der Verarbeitung von Daten wichtig ist. Betrachte Datenkultur und Datenschutz & Ethik organisationsweit.

Welche Frage will ich mit Hilfe von Daten beantworten?
Welche Daten brauche ich?
Wie gehe ich vor?

Welche Datenquellen kann ich nutzen?
Wo finde ich sie?
Wie ist die Qualität der Daten?

Wie verwalte ich die Daten?
Wie bereinige ich die Daten?
Welche Tools nutze ich?

Wie analysiere ich die Daten?
Wie interpretiere ich die Datenanalyse?

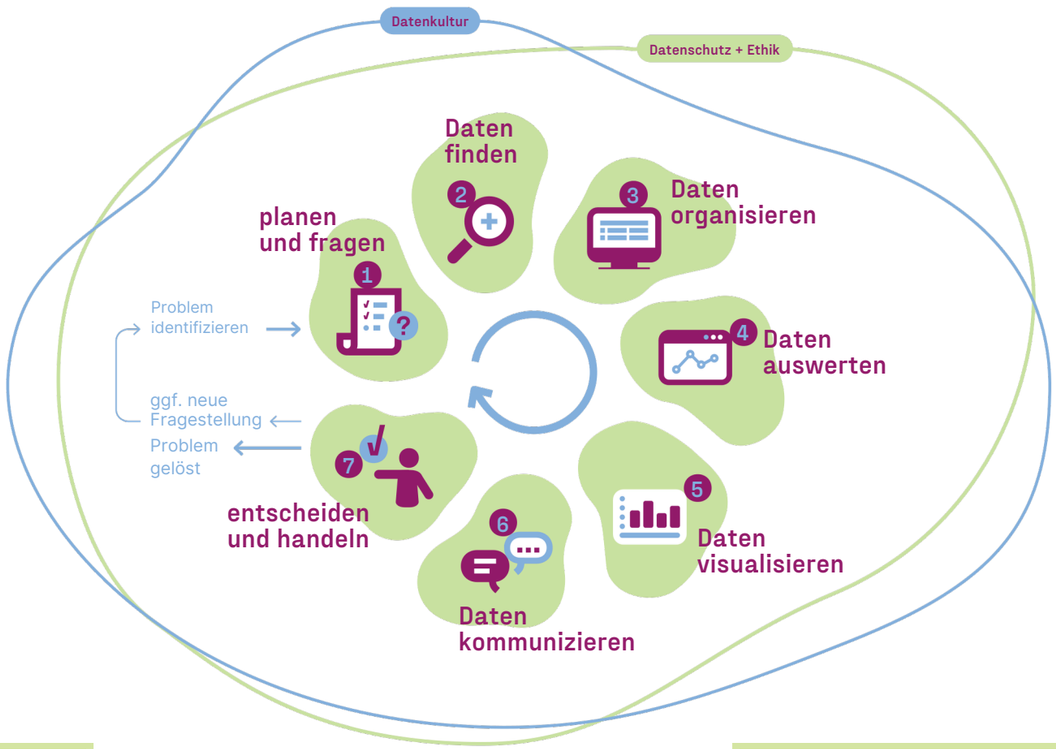

Wie visualisiere ich die Daten ansprechend für die Zielgruppe?

Gibt es Richtlinien für Datenschutz und Datenethik?
Sind die Mitarbeitenden auf diese geschult?

Welche Rolle spielen Daten in der Organisation?
Welche Einstellung gegenüber Daten haben die Mitarbeitenden?

Beantworten die Fragen meine Fragestellung?
Was sind die nächsten Schritte?

Wie kommuniziere ich die Daten zielgruppengerecht?
Was will ich betonen?

Arbeitsblatt Datenlebenszyklus © 2024 Gesellschaft für Informatik e.V. ist lizensiert unter CC BY 4.0. Informationen zur Lizenz unter https://creativecommons.org/licenses/